

**FORMATO EUROPEO
PER IL CURRICULUM
VITAE**

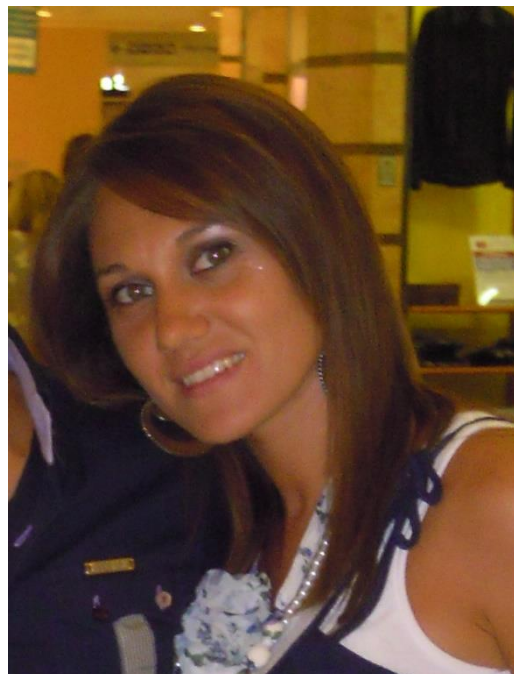

INFORMAZIONI PERSONALI

Nome	PADULA ROSA
Indirizzo	P.ZZA ALBINO PIERRO, 18
Telefono	388 3448052
Fax	
E-mail	rossella.padula82@GMAIL.COM
Nazionalità	Italiana
Data di nascita	05/06/1982

ESPERIENZA LAVORATIVA

<ul style="list-style-type: none"> •Maggio 2005/agosto 2005 Giugno 2006/agosto 2006 Giugno 2007/ agosto 2007 Giugno 2008/ agosto 2008 	Animatrice nel campeggio estivo di San Chirico Nuovo / animatrice ACR.
Agosto/febbraio 2010/2011	Operatore data entry presso "Smartest" Srl di Tito Scalo
Ottobre/marzo 2011-2012	Commessa presso il "Polo acquisti Lucania"
Aprile/ottobre 2012	Operatore data entry presso "Smartest" Srl di Tito Scalo
Giugno 2013/maggio 2015	segretaria presso S.R.L. SA.CAL. Potenza

ISTRUZIONE E FORMAZIONE

- 2001/2002
• Nome e tipo di istituto di istruzione o formazione
Diploma
I.T.C. "Giovanni Falcone"
- Qualifica conseguita
Diploma di ragioneria con indirizzo programmatore
- 2007/2008
Qualifica conseguita
votazione
Laurea
"Università degli studi della Basilicata"
Laurea in lettere moderne
100/110

2010/2011
Qualifica conseguita presso l'ente
Sistema Turismo

"Responsabile della fruizione e della valorizzazione del patrimonio culturale"

MADRELINGUA **ITALIANO**

ALTRE LINGUA

- Capacità di lettura **FRANCESE**
BUONO
- Capacità di scrittura **FRANCESE**
BUONO
- Capacità di espressione orale **FRANCESE**
BUONO

**CAPACITÀ E COMPETENZE
RELAZIONALI**
Vivere e lavorare con altre persone, in ambiente multiculturale, occupando posti in cui la comunicazione è importante e in situazioni in cui è essenziale lavorare in squadra (ad es. cultura e sport), ecc.

OTTIME COMPETENZE RELAZIONALI PROPRIE DEL MIO CARATTERE E AMPIATE DALLA MIA ESPERIENZA QUINQUENNALE PRESSO UNA SOCIETÀ DI ATLETICA LEGGERA E DALLA MIA ESPERIENZA DI ANIMATRICE DELL' AZIONE CATTOLICA .

**CAPACITÀ E COMPETENZE
ORGANIZZATIVE**
Ad es. coordinamento e amministrazione di persone, progetti, bilanci; sul posto di lavoro, in attività di volontariato (ad es. cultura e sport), a casa, ecc.

OTTIME COMPETENZE ORGANIZZATIVE. HO MESSO SU UNA PICCOLA COMPAGNIA TEATRALE A SAN CHIRICO NUOVO, DELLA QUALE IO STESSA SONO PARTE ATTIVA.

**CAPACITÀ E COMPETENZE
TECNICHE**
Con computer, attrezzature specifiche, macchinari, ecc.

BUONE CONOSCENZE DEL COMPUTER

HOBBY

TRA LE MIE PIÙ GRANDI PASSIONI COMPAGNONO: IL TEATRO, LA LETTURA (TESTI DI QUALSIASI GENERE), PREDILIGO LE POESIE DI PABLO NERUDA, LA SCRITTURA (STO SCRIVENDO UN LIBRO SUL MIO PAESE) E AMO ANDARE A CAVALLO.

PATENTE O PATENTI

Patente B

Autorizzo l'utilizzo dei miei dati personali

Rosa Padula